

REAL RACING CLUB F.C. BARCELONA B



EL MEJOR CAPÍTULO DE ESTA HISTORIA
ESTÁ POR LLEGAR
VIVÁMOSLO JUNTOS

#VIVEUNASCENSO



claudioacebo.com

Nº 22 - DOMINGO 18 JUNIO 2017



VITREX



VITRIEX[®]



¡Aúpa Racing!



VITRIEX[®] empresa patrocinadora del Racing



EL ASCENSO, A 180 MINUTOS

El Racing ha llegado, tras un sobresaliente campeonato 2016/17 y dos serias eliminatorias del play off de ascenso ante el Rayo Majadahonda y el Club de Fútbol Villanovense (con remontada incluida), al momento clave de la temporada. Y es que la escuadra verdiblanca ha alcanzado la ronda decisiva y está a sólo 180 minutos de conseguir plaza en la próxima edición de la Liga 1|2|3. Para lograrlo debe superar al Fútbol Club Barcelona, un rival formado por jóvenes talentos que se proclamó campeón del Grupo III de Segunda B y que sobresale por su capacidad goleadora.

A diferencia de las dos eliminatorias anteriores los pupilos de Ángel Viadero arrancan esta vez ante su afición y, como quedó demostrado el pasado fin de semana, El Sardinero es mucho Sardinero. 18.323 espectadores llevaron en volandas a los futbolistas del Racing, que marcaron cuatro goles (tres de ellos en poco más de seis minutos), aunque su empuje comenzó el día anterior con la presencia en las Instalaciones Nando Yosú de 500 seguidores y con el masivo recibimiento al autobús del equipo a su llegada a Los Campos de Sport. Hoy, si cabe, el ambiente será aún mayor porque se trata del anteúltimo round –el último asalto de la campaña será en el Miniestadi el próximo fin de semana–.

El club racinguista, para favorecer que El Sardinero luciera ambiente de gala, rebajó los precios de las entradas –costaban entre 10 y 20 euros en lugar de entre 10 y 30– y ha organizado un gran mosaico, formado por 20.000 cartulinas verdiblancas, gracias a El Diario Montañés, KIA y Dromedario. Además, ante la excelente acogida que tuvo la interpretación de Chema Puente, el cantante cántabro volverá a interpretar Santander La Marinera en tanto que los acordes de La Fuente de Cacho, justo a la salida de los futbolistas al terreno de juego, serán entonados a coro por Los Carabelas y todos los seguidores mientras se forma el gran mosaico –La Gradona ha preparado un espectacular tifo en la zona norte–.

La plantilla y el cuerpo técnico están motivados, preparados y concienciados y el racinguismo está muy enchufado –como quedó patente en las colas vividas en las taquillas de Los Campos de Sport (el primer día se dispensaron 4.321 entradas)– así que todo está listo para la ronda final, por el ascenso, que hoy comienza.

HORARIO
6:00 a 24:00 horas

Lavado · Boxex · Aspiradores
Soplador secador motos · Tienda



Repunte, 35 · Santander · Telfs. 942 348 174 / 942 323 920



EDITA: **CLAUDIO ACEBO** · DEPÓSITO LEGAL: SA-365-1996 · ASESORA: **REAL RACING CLUB** · DISEÑO: **ALFONSO BUSTAMANTE**
FOTOGRAFÍAS: **JOSÉ RAMÓN GONZÁLEZ, JM. SERRANO Y ARCHIVO C.A.** · IMPRIME: **GRÁFICAS QUINZANOS**
DIRECTOR: **CLAUDIO ACEBO** · PUBLICIDAD: 609 405 620 @CLAUDIO ACEBO claudio@claudioacebo.com
FOTO PORTADA: **REAL RACING CLUB**

© Queda rigurosamente prohibida, sin la autorización escrita del titular del copyright, bajo las sanciones establecidas en las leyes, la reproducción total o parcial de esta obra por cualquier medio o procedimiento.

EJEMPLAR GRATUITO
claudioacebo.com





LOS RACINGUISTAS SON NOTICIA



EL KIA PICANTO DE LA RIFA DEL PLAY OFF, PARA LA PAPELETA 47.127

La Rifa del Play Off, organizada por la Fundación Real Racing Club, conoció a sus tres ganadores en el partido que el conjunto verdiblanco disputó frente al Club Villanovense en Los Campos de Sport (4-0). Y es que en el descanso del encuentro entre cántabros y pacenses se realizó, en el césped del estadio, el sorteo de los tres importantes lotes de regalos. La joven aficionada Carla García, protagonista junto a Borja Granero del spot de play off publicado por el cuadro cántabro la semana pasada, fue la encargada de extraer las bolas –cifradas del cero al nueve– que

conformaron los números ganadores: **LOTE n°1: 47.127; LOTE n°2: 22.590; LOTE n°3: 19.179**

Los aficionados que tengan en su poder las papeletas afortunadas en el sorteo, desarrollado ante notario, deben ponerse en contacto con el Real Racing Club a través del teléfono **942.282.828** o el correo electrónico oficinas@realracingclub.es

Aldro,
la mejor energía
para el Racing
y para ti la
más económica

AHORRA
EN LUZ Y GAS

CONTRATA YA
900 37 37 63



Consigue
una camiseta
oficial firmada*

*Bases en: aldroenergia.com/promoCamiseta



aldroenergia.com





REAL RACING CLUB ÚLTIMOS ENCUENTROS CELEBRADOS EN EL SARDINERO

TEMPORADA	CATEGORÍA	JORNADA	FECHA	RESULTADO	GOLEADORES RACING	ÁRBITRO
2014-2015	SEGUNDA	8ª	11.10.14	0-0		OCÓN ARRÁIZ

NOMBRE	DEMARCACIÓN	EDAD	TALLA PESO	NOMBRE	DEMARCACIÓN	EDAD	TALLA PESO
J. SUÁREZ	PORTERO	18.12.95	187 - 85	CARLES ALEÑÀ	MEDIO	05.01.98	180 - 73
VARO	PORTERO	18.03.93	191 - 83	PAIK	MEDIO	17.03.97	180 - 68
PALENCIA	DEFENSA	23.03.96	168 - 67	FALI	MEDIO	12.08.93	186 - 84
TARÍN	DEFENSA	05.07.96	182 - 76	KAPTOUM	MEDIO	07.07.96	170 - 72
BORJA	DEFENSA	02.02.94	191 - 84	SARSANEDAS	MEDIO	11.02.97	177 - 71
MOISÉS	DEFENSA	18.04.94	173 - 60	XEMI	MEDIO	02.02.95	184 - 85
MARTÍNEZ	DEFENSA	12.02.93	188 - 80	PEREA	DELANTERO	19.12.90	175 - 71
NILI	DEFENSA	18.02.94	176 - 71	DANI ROMERA	DELANTERO	23.08.95	173 - 69
VILANOVA	DEFENSA	11.02.97	185 - 74	MARC CARDONA	DELANTERO	08.07.95	182 - 68
MARLOS SANTOS	DEFENSA	07.09.95	182 - 80	ABELEDÓ	DELANTERO	05.01.96	182 - 69
GUMBAU	MEDIO	18.12.94	187 - 78	ALFARO	DELANTERO	24.06.91	172 - 65
CARBONELL	MEDIO	15.09.97	182 - 75	RAFA MÚJICA	DELANTERO	29.10.98	183 - 70

SANTANDER MUSIC 2017

3 | 4 | 5
AGOSTO

JUEVES 3 AGOSTO

SIDONIE • NOTHING BUT THIEVES
M. WARD • LOS DELTONOS • MÁS ARTISTA
POR CONFIRMAR

VIERNES 4 AGOSTO

LOS PLANETAS • THE VACCINES
TRIÁNGULO DE AMOR BIZARRO
SHINOVA • DELOREAN

SÁBADO 5 AGOSTO

LORI MEYERS • LA CASA AZUL
BELAKO • ANNI B SWEET
ELYELLA DJs

VERMÓ SESSIONS

PIANET • BIGOTT • MÁS ARTISTAS
POR CONFIRMAR

SURF: ESCUELA CANTABRA DE SURF
PADDLE SURF: BLACK BALL SURF SCHOOL
SKATE: LIFE SKATEPARK

EXPOSICIÓN Y MASTERCLASS ARTESANTANDER: **BAKEA**
PROYECTO DE ARTE COLABORATIVO: **#UNVERANOENSANTANDER**
TEATRO EL PRINCIPAL: **PERRA**





RIVAL JOVEN Y TALENTOSO



El Racing afronta en Los Campos de Sport la ida de la tercera y definitiva eliminatoria del play off de ascenso a Segunda División ante el Fútbol Club Barcelona B, un conjunto formado por jóvenes talentos que aspiran, a muy corto plazo, a defender la camiseta del primer equipo blaugrana y competir en la elite del balompié mundial. Los verdiblanco, tras la goleada infrin-gida el pasado fin de semana al Club de Fútbol Villanovense ante su público (el 4-0 dejó sin efecto el triunfo pacense en el Romero Cuerda),

llegan a la cita muy motivados, conscientes de que contarán, además, con el apoyo de El Sardinero, que estará abarrotado y recibirá a los pupilos de Ángel Viadero con un gran mosaico formado por 20.000 cartulinas.

El Barça B, que finalizó primero del Grupo III con 82 puntos tras un balance de 25 victorias, siete empates y sólo seis derrotas, cayó con la Cultural y Deportiva Leonesa en la ronda de campeones pero luego superó al Fútbol Club Cartagena en la segunda eliminatoria del play off. Los catalanes, que practican un fútbol vistoso, elaborado y combinativo, tienen como principal virtud su potencial en ataque pues con 83 tantos a favor en 38 jornadas fueron el segundo conjunto más goleador de los 80 que compitieron en la categoría de bronce del fútbol español. Así que la zaga racinguista, que con sólo 20 dianas fue la más segura de toda la Segunda B, deberá emplearse a fondo en la eliminatoria ante la escuadra azulgrana.

El filial del Fútbol Club Barcelona esta dirigido, desde 2015, por el exfutbolista Gerard López (Granollers, 1979). Centrocampista de calidad, se formó en las categorías inferiores del Barça y entre 2000 y 2005 defendió la elástica del primer equipo tras pasar por el Valencia CF y el Deportivo Alavés (posteriormente jugó en el AS Mónico, Recreativo y Girona CF, donde colgó las botas hace seis años). Gerard comenzó su andadura en los banquillos en la Selección de Cataluña y cumple su segunda campaña ultimando la formación de una plantilla formada por jugadores de muchísima calidad y con ganas de progresar.

Entre la nómina de futbolistas del Barça B, que ha militado 22 temporadas en la Liga I|2|3, destaca la presencia del guardameta Suárez, que se ha mostrado muy seguro este curso, y su pareja de máximos reali-zadores: los delanteros Dani Romera y Marc Cardona, que han anotado 30 dianas.

2016-2017	Pts.	TOTAL						CASA					FUERA				
		PJ	G	E	P	GF	GC	G	E	P	GF	GC	G	E	P	GF	GC
RACING	86	38	26	8	4	64	20	14	3	2	36	10	12	5	2	28	10
BARCELONA B	82	38	25	7	6	83	29	14	3	2	51	13	11	4	4	32	16

REALIZAMOS OBRAS COMPLETAS · PRESUPUESTOS SIN COMPROMISO



PALSAN

CARPINTERÍA DE ALUMINIO Y PVC, ACRISTALAMIENTO

Tel: 942 581 026 / Fax: 942 581 014 · info@palsan.es

- Cerramientos de terrazas
- Puerta de entrada
- Mamparas divisorias de oficina
- Doble ventanas
- Escaparates
- Aluminio aislamiento térmico y acústico
- Trabajos de albañilería

Bº Otero, s/n - Pol. Ind. - 39100 Santa Cruz de Bezana

CLASIFICACIÓN SEGUNDA DIVISIÓ B

16-17	CLASIFICACIÓN	TOTAL		CASA			FUERA			GOLES	
		PTOS	J	G	E	P	G	E	P	F	C
1	CULTURAL	86	38	15	3	1	11	5	3	86	28
2	RACING	86	38	14	3	2	12	5	2	64	20
3	CELTA B	84	38	15	2	2	11	4	4	76	31
4	PONTEVEDRA	60	38	14	3	2	3	6	10	48	36
5	PONFERRADINA	55	38	11	5	3	3	8	8	35	40
6	VALLADOLID B	54	38	10	6	3	5	3	11	40	42
7	RACING FERROL	54	38	9	2	8	6	7	6	50	38
8	CORUXO	49	38	9	5	5	4	5	10	43	58
9	TUDELANO	49	38	5	4	10	7	9	3	32	34
10	LEALTAD	48	38	7	8	4	5	4	10	38	39
11	OSASUNA B	47	38	10	4	5	3	4	12	48	53
12	GUIJUELO	47	38	8	7	4	4	4	11	57	49
13	IZARRA	46	38	7	9	3	4	4	11	37	45
14	BOIRO	45	38	6	7	6	5	5	9	39	45
15	CAUDAL	45	38	9	6	4	2	6	11	47	56
16	BURGOS	45	38	7	5	7	5	4	10	43	54
17	MUTILVERA	43	38	5	9	5	4	7	8	32	46
18	PALENCIA	38	38	5	5	9	5	3	11	26	60
19	ARANDINA	32	38	6	4	9	1	7	11	39	64
20	SOMOZAS	24	38	2	6	11	3	3	13	23	65



	ARANDINA	BOIRO	BURGOS	CAUDAL	CELTA B	CORUXO	CULTURAL	GUIJUELO	IZARRA	LEALTAD
ARANDINA		1-0	2-1	2-0	3-3	4-0	1-4	0-0	0-1	0-2
BOIRO	3-0		5-1	0-0	1-4	3-0	2-0	2-2	1-1	0-1
BURGOS	2-1	0-2		3-4	2-0	3-1	0-3	0-0	2-3	3-0
CAUDAL	1-1	1-1	1-2		3-2	2-1	0-0	2-0	1-0	0-1
CELTA B	5-0	0-3	4-1	2-1		1-0	0-1	2-1	2-1	2-1
CORUXO	3-2	2-0	1-1	3-1	0-4		1-3	1-3	2-1	2-0
CULTURAL	5-3	2-0	2-0	3-1	1-2	3-1		3-1	3-1	3-1
GUIJUELO	1-1	4-0	1-1	4-1	1-3	2-2	0-4		8-1	0-3
IZARRA	1-1	1-1	1-0	0-1	0-0	0-0	0-0	2-2		1-1
LEALTAD	0-0	2-2	2-1	1-1	0-1	3-0	1-1	2-1	0-0	
MUTILVERA	1-0	0-1	0-2	2-1	1-1	0-0	0-1	0-1	0-0	0-0
OSASUNA B	4-2	1-0	0-1	3-3	0-0	0-1	2-1	3-1	0-0	4-2
PALENCIA	1-3	2-0	0-0	2-0	1-3	1-2	0-4	2-1	0-3	1-0
PONFERRADINA	3-2	2-0	4-2	0-0	1-0	1-0	1-3	1-0	2-1	0-0
PONTEVEDRA	2-1	4-0	2-1	0-0	0-4	1-1	2-2	2-1	2-0	3-0
RACING	0-0	3-2	2-0	4-0	0-1	0-1	1-1	1-0	2-1	1-0
RACING FERROL	2-0	0-1	1-1	4-0	2-1	5-2	2-3	0-1	1-2	1-0
SOMOZAS	0-0	0-0	1-2	2-2	0-2	1-1	0-2	0-3	1-0	2-3
TUDELANO	0-0	0-0	0-2	1-0	1-2	0-2	1-0	1-0	2-1	3-2
VALLADOLID B	1-0	1-2	4-2	2-1	1-2	2-0	1-4	1-0	2-1	0-0

PERSONALIZA TU CHÁNDAL EXCLUSIVO RKM
 ¡¡ COMO TÚ QUIERAS !! :)

TODOS LOS TRABAJOS EN:
rkm

San Camilo 6 Guarnizo, frente a Hotel ☎ 942 54 40 62

PLAY OFF VUELTA
28 - 5 - 17

CULTURAL	2-1	BARCELONA B
LORCA	0-0	ALBACETE
RACING	3-0	R. MAJADAHONDA
VALENCIA	3-1	CELTA B
TOLEDO	1-2	AT. BALEARES
MURCIA	1-1	PONTEVEDRA
FUENLABRADA	0-1	VILLANOVENSE
ALCOYANO	0-2	CARTAGENA
SANSE	0-0	LEVANTE
LINARES	1-2	BURGOS

2ª FASE ASCENSO IDA
4 - 6 - 17

AT. BALEARES	1-1	ALBACETE
VALENCIA	2-1	MURCIA
VILLANOVENSE	2-0	RACING
CARTAGENA	1-2	BARCELONA B

2ª FASE ASCENSO VUELTA
11 - 6 - 17

ALBACETE	2-1	AT. BALEARES
MURCIA	0-0	VALENCIA
RACING	4-0	VILLANOVENSE
BARCELONA B	0-1	CARTAGENA

SANTANDER

Flores Valdecilla

FLORISTERÍA
 Gran variedad en arreglos florales, ramos, coronas...

Nuevas instalaciones
 Padre Rábago, 16 Bajo | 39008 Santander
 942 33 21 00 | www.floresvaldecilla.es

Abierto domingos y festivos



2016 - 2017

CLASIFICACIONES TEMPORADA

MULTIVERA	OSASUNA B	PALENCIA	PONFERRADINA	PONTEVEDRA	RACING	RACING FERROL	SOMOZAS	TUDELANO	VALLADOLID B
2-0	0-0	1-2	0-0	0-2	1-5	1-4	3-0	1-4	0-1
2-2	0-2	0-0	0-1	1-1	0-1	1-1	2-1	0-1	1-0
0-1	2-1	0-1	0-0	0-0	0-1	2-1	1-0	2-2	0-0
2-2	3-1	2-0	2-2	2-1	2-3	0-0	2-0	0-1	4-0
2-2	3-1	2-0	3-0	1-0	1-1	1-0	6-0	3-0	1-0
3-1	1-0	1-0	1-1	2-2	1-2	0-2	2-1	1-1	1-1
5-1	1-0	6-0	0-0	3-0	0-0	3-1	2-0	1-1	3-0
0-0	3-2	6-0	0-0	1-1	1-0	2-2	2-0	0-3	3-0
2-0	2-1	3-1	2-0	1-0	0-3	1-1	2-0	0-0	0-2
1-0	2-0	0-1	2-2	0-1	0-1	2-0	3-1	0-0	0-0
	1-1	2-1	1-0	0-0	1-1	1-1	0-2	0-0	3-1
0-0		3-1	3-0	2-1	0-3	1-2	3-1	1-3	2-1
1-4	0-0		0-2	0-0	0-1	1-3	1-1	0-0	1-0
3-2	1-1	0-2		1-0	1-0	1-1	0-1	0-0	2-1
3-0	3-1	2-1	2-0		0-1	1-0	4-2	2-1	2-0
4-0	4-1	1-0	3-0	2-0		1-1	3-0	2-1	2-1
0-1	1-0	0-0	2-1	1-0	0-1		0-0	0-1	1-2
1-2	0-2	0-1	1-1	1-0	1-1	0-2		0-1	0-3
1-1	1-2	0-0	0-1	0-1	0-2	0-1	0-1		1-3
0-0	2-0	0-0	2-0	2-1	1-1	1-0	1-1	0-0	

VIESGO

La única compañía de luz que te dice tu consumo en euros

Pásate a Viesgo y evoluziona

900 11 88 66
viesgoclientes.com

Alberto Contador
Experto en gestión de energía

3ª FASE ASCENSO IDA
18 - 6 - 17

RACING	BARCELONA B
VALENCIA	ALBACETE

3ª FASE ASCENSO VUELTA
25 - 6 - 17

BARCELONA B	RACING
ALBACETE	VALENCIA

Anuario del Fútbol Escolar
2016/2017

**A LA VENTA EN QUIOSCOS
LIBRERÍAS ESTVDIO Y EL CORTE INGLÉS** 15€uros

DIEGO & HIJOS CARROCERÍAS

- Premio Nacional a la Calidad y Servicio
- 50 coches de cortesía

Resconorio, 50 · Monte Santander
Telés. 942 343 307 · 942 340 411



ESTADÍSTICA

16 17

JUGADOR	ABDÓN PRATS	ALBERTO	ÁLVARO PEÑA	AQUINO	BORJA GRANERO	CARLOS ÁLVAREZ	CÉSAR DÍAZ	CÓRCOLES	GÁNDARA	HÉBER	ISRAEL PUERTO	JAGoba BEOBIDE	JAVI COBO
MINUTOS JUGADOS	1.056	423	3	3.278	790	403	848	2.574	1.264	2.896	795	581	1.162
PARTIDOS JUGADOS	14	10	36	36	11	15	11	30	18	37	12	9	25
PARTIDOS COMPLETOS	3	2	32	29	7	1	5	27	13	17	7	4	4
PARTIDOS INCOMPLETOS	11	8	4	7	4	14	6	3	5	20	5	5	21
VECES SUSTITUIDO	10	3	3	7	1	2	5	1	0	17	3	4	9
VECES SUSTITUTO	1	5	0	0	3	12	1	2	5	3	2	1	12
VECES CONVOCADO	15	27	36	36	11	16	11	32	38	37	22	10	29
DESCARTE LESIÓN	2	0	0	0	26	0	27	5	0	0	0	7	1
DESCARTE TÉCNICO	0	11	0	0	1	0	0	0	0	0	1	0	7
JORNADAS SIN JUGAR	2	28	2	2	27	2	27	8	20	1	11	8	13
TOTAL GOLES	10	1	4	23	1	4	3	0	1	5	1	0	0
GOLES CABEZA	4	0	0	2	0	0	0	0	1	0	1	0	0
GOLES PIE / CUERPO	6	1	3	12	1	4	3	0	0	4	0	0	0
GOLES FALTA	0	0	0	3	0	0	0	0	0	0	0	0	0
GOLES PENALTI	0	0	1	6	0	0	0	0	0	1	0	0	0
POSTES	2	1	0	7	1	0	2	0	0	1	0	0	0
TARJETAS AMARILLAS	2	2	6	9	4	5	0	4	4	8	4	2	5
TARJETAS ROJAS	0	0	1	0	0	0	0	0	0	0	0	0	0
ROJAS DIRECTAS	0	0	0	0	0	0	0	1	0	0	0	0	0
PARTIDOS SANCIÓN	0	0	2	1	0	1	0	1	0	1	0	0	1



ÁNGEL VIADERO

	PARTIDOS	G.	E.	P.	G.F.	G.C.
RACING 2ª B	38	26	8	4	64	20

- * Samuel, incorporado tras la Jornada 1ª
- * Caye Quintana, incorporado tras la Jornada 2ª
- * Leo Bontempo, incorporado tras la Jornada 6ª
- * Ángel Viadero, expulsado en las Jornadas 11ª y 33ª
- * Israel Puerto, incorporado tras la Jornada 15ª
- * Laro y Leo Bontempo, bajas tras la Jornada 19ª
- * Santi Jara, incorporado tras la Jornada 19ª
- * Kamal y Sergio Camus, bajas tras las Jornadas 20ª y 21ª
- * Jagoba Beobide y Carlos Álvarez, incorporados tras la Jornada 21ª
- * Caye Quintana y Coulibali, bajas tras las Jornadas 22ª y 23ª
- * Abdón Prats, incorporado tras la Jornada 22ª
- * Ángel Viadero, amonestado en la Jornada 30ª

ESTADÍSTICA

16 17

JOSEMI	J. CASTAÑEDA	Ó. FERNÁNDEZ	PABLO GOÑI	PAU MIGUÉLEZ	SAMUEL	SANTAMARÍA	SANTI JARA	SERGIO RUIZ	SOMAVILLA		IVÁN CRESPO	R. DOMÍNGUEZ	JUGADOR
13	2.182	889	63	123	2.970	2.801	1.426	1.608	58		3.240	180	MINUTOS JUGADOS
1	25	19	4	7	33	33	16	27	2		36	2	PARTIDOS JUGADOS
0	24	1	0	0	33	29	13	9	0		36	2	PARTIDOS COMPLETOS
1	1	18	4	7	0	4	3	18	2		0	0	PARTIDOS INCOMPLETOS
0	0	10	0	1	0	1	3	9	1		0	0	VECES SUSTITUIDO
1	1	8	4	6	0	3	0	9	1		0	0	VECES SUSTITUTO
5	25	23	10	14	33	37	17	34	8		38	38	VECES CONVOCADO
0	13	15	0	0	3	0	2	2	10		0	0	DESCARTE LESIÓN
33	0	0	28	25	0	0	0	2	20		0	0	DESCARTE TÉCNICO
37	13	19	34	31	4	5	3	11	36		2	36	JORNADAS SIN JUGAR
0	0	2	0	0	3	0	2	1	0		20	0	TOTAL GOLES
0	0	0	0	0	1	0	0	0	0		2	0	GOLES CABEZA
0	0	2	0	0	2	0	2	1	0		16	0	GOLES PIE / CUERPO
0	0	0	0	0	0	0	0	0	0		0	0	GOLES FALTA
0	0	0	0	0	0	0	0	0	0		2	0	GOLES PENALTI
0	0	1	0	0	0	0	1	3	0		9	1	POSTES
0	3	1	0	0	8	5	4	2	0		2	0	TARJETAS AMARILLAS
0	0	0	0	0	0	0	0	0	0		0	0	TARJETAS ROJAS
0	0	0	0	0	0	0	0	0	0		0	0	ROJAS DIRECTAS
0	0	0	0	0	1	1	0	0	0		0	0	PARTIDOS SANCION



FRIGORÍFICOS ORTIZ, S.A.
 Avenida Eduardo García 16
 39011 · SANTANDER
 TELF. 942332911
 www.frigorsa.es



ÚLTIMAS JORNADAS

3-0 RACING

	CRESPO			
	CÓRCOLES	60'		
	JULEN			
	SAMUEL	33'		
	MIKEL SANTAMARÍA			
	BEOBIDE			
	(CÁRLOS ÁLVAREZ 79')			
	SANTI JARA			
	GRANERO			
G	53'	PRATS		
	(PEÑA 64')			
G	69', 82'	AQUINO		
	HÉBER			
	(ÓSCAR 72')			

FASE DE ASCENSO
VUELTA 28-5-17

16
17

ÁRBITRO



GONZÁLEZ
ESTEBAN



RAYO MAJADAHONDA

	BASILIO			
	RUBÉN	26'		
	PARLA			
	VILLALÓN			
	(JORGE FÉLIX 46')			
	OLIVA			
	CIDONCHA	70'		
	ÑOÑO			
	(JORGE DE FRUTOS 61')	86'		
	AITOR NÚÑEZ			
	QUINTANA	44'		
	(FIDALGO 66')			
	CARLITOS			
	PORTILLA	44'		

2ª FASE DE ASCENSO
IDA 4-6-17

16
17

ÁRBITRO



PEÑA
VARELA



2-0 VILLANOVENSE

	WILFRED			
	IVÁN PÉREZ			
	CANDELAS	62'		
	JAVI SÁNCHEZ			
	CÉSAR MORGADO			
	PAJUELO			
	VALVERDE			
	(ROJAS 83')			
	CURRO			
	(ADRI CUEVAS 76')			
	CARLOS FERNÁNDEZ			
P	57'	JESÚS RUBIO		
	CARLOS ANDÚJAR	48'		
G	77'	(MUSTAFÁ 71')		

RACING

	IVÁN CRESPO			
	CÓRCOLES			
	SAMUEL	79'		
	ISRAEL PUERTO	56'		
	(SANTAMARÍA 62')			
	JULEN CASTAÑEDA			
	JAGOBA BEOBIDE			
	(ÁLVARO PEÑA 79')			
	BORJA GRANERO			
	SANTI JARA			
	HÉBER			
	(CARLOS ÁLVAREZ 83')			
	DANI AQUINO			
	ABDÓN PRATS			

2ª FASE DE ASCENSO
VUELTA 11-6-17

16
17

ÁRBITRO



SOTO
GRADO



4-0 RACING

	IVÁN CRESPO			
	CÓRCOLES			
	(GÁNDARA 40')	80'		
	SAMUEL			
	SANTAMARÍA			
G	73'	JULEN CASTAÑEDA		
G	25'	JAGOBA BEOBIDE		
	BORJA GRANERO	57'		
G	79'	SANTI JARA		
	(CÉSAR DÍAZ 86')			
	HÉBER			
G	76'	ABDÓN PRATS		
	(ÁLVARO PEÑA 83')			
	DANI AQUINO	61'		

VILLANOVENSE

	WILFRED			
	IVÁN PÉREZ	41'		
	CANDELAS			
	JAVO SÁNCHEZ	85'		
	CÉSAR MORGADO	35'		
	(JUANJO 79')			
	PAJUELO			
	(ROJAS 44')	89'		
	VALVERDE			
	CURRO			
	CARLOS FERNÁNDEZ			
	JESÚS RUBIO	27'		
	ANDUJAR			
	(MUSTAFÁ 89')	89'		

*Datos obtenidos de las actas arbitrales de la RFEF



GOIANIENSE
1
PARANAENSE



LA TABERNA DEL HERRERO
SANTANDER - VALLADOLID

C/ del Rubio, 4 - 39001 Santander
Telf. 942 055 419
www.latabernadelherrero.es

SANTA CRUZ
9
INTERNACIONAL



COPSESA
EDIFICACIÓN Y URBANIZACIÓN
CONTRATOS LLAVE EN MANO

Alcáide Domingo Gómez Masa, s/n - 39000 Rameles de la Victoria (Cantabria) - Tel. 942 678 503 Fax 942 678 504
López Diriga, 15 - 39600 Camargo (Cantabria) - Tel. 942 262 244 Fax 942 254 496
copsesa@copsema.com / www.copsesa.com

V. DA GAMA
2
AVAI

Colabora
Restaurante Casa Miguel
"Corbán"
942 321 773

BOA
10
NÁUTICO



C/ Lavapiés 2, La Albericia
39012 Santander. Cantabria
Teléfono 942 324 552

SANTOS
3
PONTE PRETA



TALLERES **MANOLO** www.talleresmanolo.net
MECÁNICA GENERAL DEL AUTOMÓVIL - ESPECIALISTAS EN MERCEDES,
AUDI, VW - MULTIMARCA - DIAGNOSIS ELECTRÓNICA
NEUMÁTICOS TODAS LAS MARCAS
Avda. Candina, nave 3 - SANTANDER - 942 343 926/663 712 042

PAYSANDU
11



MIGUEL ARROYO
C. El Empalme, s/n
Peñacastillo - Santander
Tel. 942 33 83 07

CORITIBA
4
CORINTHIANS



federópticos FOS
PASEO DE PEREDA, 32 - Telf. 942 314 113 - Santander

CRB
12
LONDRINA



942 320 125
SAN PEDRO DEL MAR, 94
MONTE

El Molinuco
Pulperia - Arrocería

SAO PAULO
5
AT. MINEIRO



Impresiones naturales
www.quinzanosag.com

OFICINAS: C/ Campo Terracoz, 6 39300 TORRELAVEGA (Cantabria) Teléfono 942 88 25 31 Fax 942 88 06 42

TALLERES: B.ª La Tolora, 107. Barrova 39300 TORRELAVEGA (Cantabria) Teléfono 942 88 27 14 Fax 942 88 57 33

B. DE PELOTAS
13
VILA NOVA

FERRETERÍA Montañesa
GÓMEZ - LAVÍN HERMANOS, S.A.
Siempre con el Racing

BAHIA
6
PALMEIRAS



El Castellano
MESÓN - RESTAURANTE

Burgos, 32 - Teléfs.: 942 231 020 / 942 237 839 • 39008 SANTANDER

OESTE
14
AM. MINEIRO



CAFETERÍA PICOS DE EUROPA
Plaza de Numancia • Teléf. 942 231 036

CHAPECOENSE
7
BOTAFOGO

Bodega La Montaña Desde 1916



Comida Casera San Fernando, 28

FLUMINENSE
15
FLAMENGO

• Todo tipo de bombillas LED
• Sintonizadores TDT
• Cámaras de Vigilancia
• Baterías y Pilas
• Mandos a distancia TV y puertas de Garaje

Cadesa

Alonso, 3 • Telfs. 942 371 014 / 942 371 092 • Santander
ventas@cadesaelectronica.es

SPORT RECIFE
8
VITÓRIA



Corner
SNACK • BAR • RESTAURANTE

Tel. 629 269 483 Tel. 942 330 988

R

La Casa de Revert



Avda. del Estadio, 2, bajo
Teléfono: 942 281 806
39005 Santander

AUTO-ESCUELA

BAHIA

www.autoescuelasbahia.com



EL LUGAR IDEAL PARA APRENDER A CONDUCIR

Santander - Renedo - Torrelavega - Los Corrales de Buelna - Solares



C/ CASTILLA 35
SANTANDER
942 22 62 31



LOS CIRUELOS Nº 50
EL ALISAL - SANTANDER
942 32 31 69

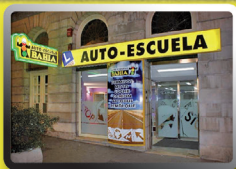

C/ CUESTA 4
SANTANDER
942 07 05 70



CISNEROS 10 - CERVANTES
SANTANDER
942 05 20 28

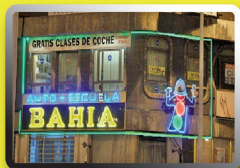

AV. DE VALDECILLA, 1
VALDECILLA
942 34 44 22



AVDA. 1º DE MAYO 60A
PEÑACASTILLO
942 76 33 61



AV. DE CANTABRIA, 24
VALDENOJA
942 32 32 34



AVDA LUÍS DE LA CONCHA Nº2 BJO
RENEDO
942 57 20 60



PLAZA MAYOR, 1
TORRELAVEGA
942 88 44 23



JOAQUIN CAYON Nº 2
TORRELAVEGA
942 18 06 80



CATALUÑA Nº 9
LOS CORRALES DE BUELNA
942 08 88 11

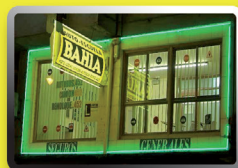

AVDA. ALISAS, 13
SOLARES
942 52 24 22



PISTA PROPIA DE PRÁCTICAS DE MOTO CORBÁN (Frente Seminario)



Mi abuelo Raúl Aparicio me hizo racinguista desde que nací y estoy encantado, encima le voy a dar suerte y vamos directos a Segunda. Un beso de Óliver abu.
¡¡RA, RA, RA RACING, GANARÁ!!



Hola, me llamo Marco, he nacido y vivo en Alemania, y ya soy un socio mas desde el principio de esta temporada. Gracias abuelo ¡¡¡AÚPA RACING!!!



Ya estoy esperando esta nueva temporada para ir al Sardinero a ver al Racing. Soy Juan Guevara Pedraja y voy a animar como el que más. ¡SIEMPRE RACING!



Soy Simón Olavarrieta Alonso y ya estoy preparado para ir al campo a ver a mi equipo el año que viene en Segunda. ¡¡RAAAACING!!



Este es, Jairo Castillo González, un nuevo integrante de las filas de las juventudes verdiblancas, con cantera como esta el futuro está asegurado.



Me llamo Adrian tengo 10 meses y al igual que mi hermano Juanjo de 4 años soy del mejor equipo del mundo que es el Racing
¡¡AÚPAAAAA!! Y A POR EL ASCENSO



El espacio más deportivo.

La nueva gama AMG de la Clase V. Una nueva forma de disfrutar de la deportividad. Con un gran equipamiento práctico para proporcionar una experiencia dinámica, equipado con chasis y pedales deportivos, parachoques delantero y trasero AMG, así como ruedas de aleación de elevado rendimiento. Cada detalle pertenece al lenguaje del carril rápido.

Mercedes-Benz

The best or nothing.



SETIEN HERRA Y CIA., S.A.

Avda. Parayas, s/n Santander - Avda. Bilbao, s/n Torrelavega

alvaroe.setien@mercedes-benz.es · Tel.: 942-35 20 00

www.setienherra.es